UNIVERSIDAD DE GRANADA

Vicerrectorado de Estudiantes y Vida Universitaria

Vacunación en la UGR

16/09/2021

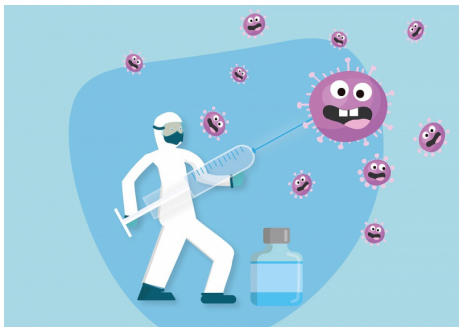

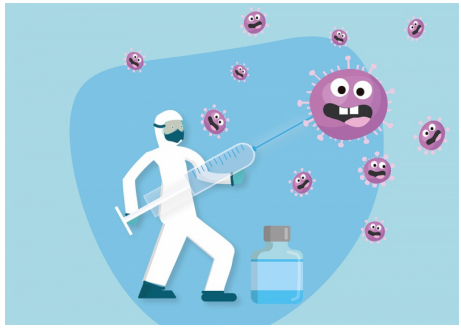

Los próximos lunes y martes todos los miembros de la comunidad Universitaria podrán acudir a los puntos de vacunación que se encontrarán en el Campus de Fuentenueva (Paseillos Universitarios) y Campus Cartuja (Facultad de Farmacia).

Una unidad móvil del Servicio Andaluz de Salud será la encargada de suministrar las dosis de la vacuna a los universitarios que aun no hayan sido vacunados o que estén pendientes de recibir segundas dosis. También podrán acudir aquellas personas que hayan pasado el covid-19 y no habiendo sido vacunadas, haya transcurrido un mes desde el fin de la enfermedad.

No será necesario acudir con cita previa, se atenderá únicamente presentando el DNI/NIE

Puntos de vacunación:

Punto de vacunación	Horario	Ubicación
Paseillos Universitarios (En la plaza Pabellón Universiada)	Lunes 20: 9:00-14:00 horas y 15:30-19:00	Mapa

Copyright© 2024 Universidad de Granada

Facultad de Farmacia	Martes 21: 9:00-14:00 horas y 15:30-19:00	Mapa

Copyright© 2024 Universidad de Granada