UNIVERSIDAD DE GRANADA

Vicerrectorado de
Estudiantes y Vida
Universitaria

Atención social

Gabinete de atención social al estudiante

Este servicio, creado en el curso 1991-1992 y atendido por trabajadoras sociales, tiene como funciones informar, orientar y asesorar sobre los derechos y recursos sociales existentes, a los cuales puede optar el estudiantado de la Universidad de Granada. Su finalidad es la de dar respuesta a las demandas planteadas de los mismos, a través de la gestión de los recursos propios de la UGR, así como la coordinación y derivación a otros servicios de protección social.

Desde el Gabinete se llevan a cabo diferentes programas de carácter social con la finalidad de prevenir, atender y dar cobertura a las necesidades personales, familiares y sociales del estudiantado, con el fin de alcanzar o mejorar su desarrollo personal y académico.

Ayudas y Programas

Copyright© 2026 Universidad de Granada



Ayudas de carácter social

Copyright© 2026 Universidad de Granada



Ayudas Extraordinarias Comedor

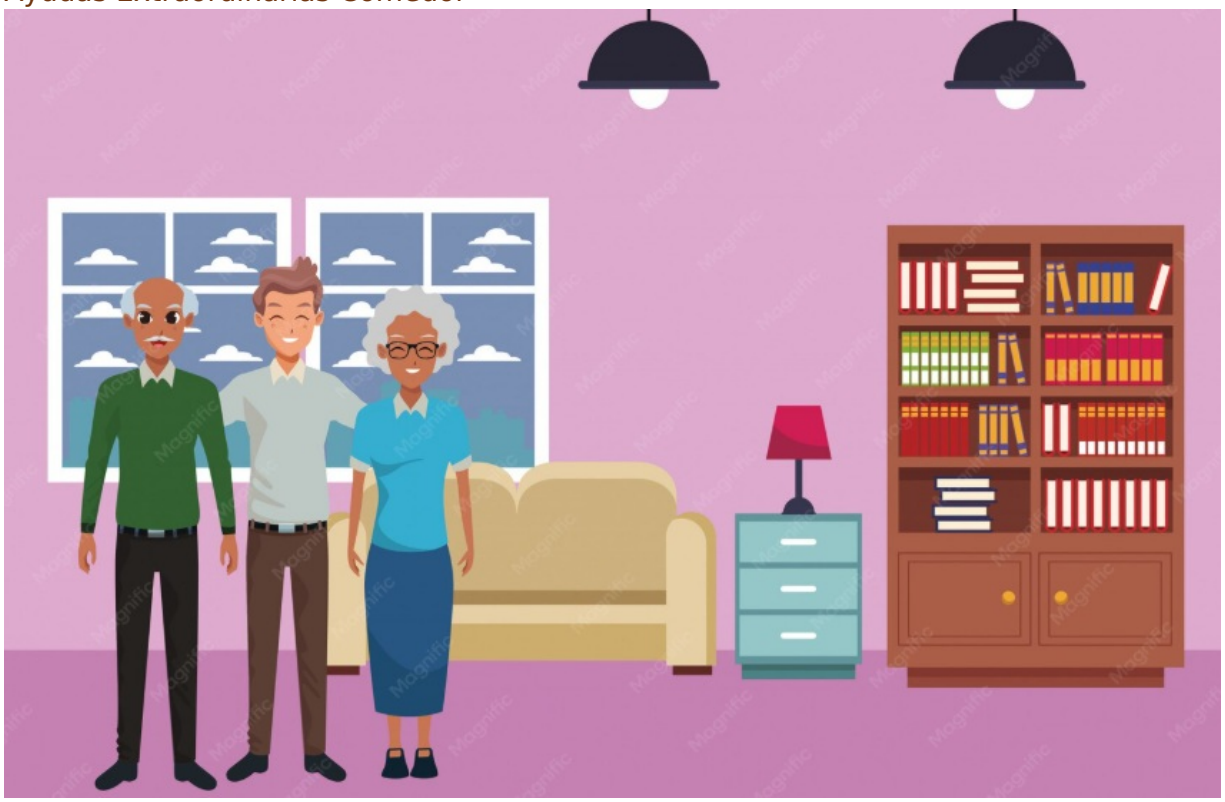

Programa de Alojamiento de estudiantes con personas mayores y/o personas con di...

Copyright© 2026 Universidad de Granada



Programa de intervención social hacia el estudiantado con NEAE

Copyright© 2026 Universidad de Granada