UNIVERSIDAD DE GRANADA

Vicerrectorado de Estudiantes y Vida Universitaria

¡Felices Vacaciones!

25/03/2025

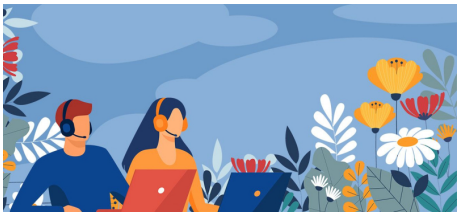

La Universidad de Granada durante los días de Semana Santa, del 12 al 20 de abril, reduce su actividad prestando servicios mínimos. Para más información, consulte el siguiente enlace:

https://www.ugr.es/destacado/plan-atencion-semana-santa-2025

Copyright© 2026 Universidad de Granada