UNIVERSIDAD DE GRANADA

Vicerrectorado de
Estudiantes y Vida
Universitaria

Programa de Atención a Estudiantes en Riesgo de Abandono (AERA)

Presentación

El Programa de Atención a Estudiantes en Riesgo de Abandono (AERA) surge para responder a las necesidades de los estudiantes de la Universidad de Granada que se encuentran en una situación académica complicada y que puede provocar el abandono de sus estudios universitarios. .

Destinatarios

- Estudiantes que tengan superados sólo 6 créditos al finalizar el primer curso académico.
- Estudiantes de segundo curso con menos de 18 créditos superados.
- Estudiantes en últimas convocatorias de evaluación.

WEB DE PERMANENCIA

NORMAS DE PERMANENCIA PARA ESTUDIANTADO DE GRADO Y MASTER UNIVERSITARIO

Objetivos

- Mejorar tu rendimiento académico.
- Fomentar la inclusión universitaria.
- Reducir y/o evitar el abandono de los estudios.

Procedimiento

Copyright© 2026 Universidad de Granada

Contacto



- Gabinete Psicopedagógico.
- Edificio V Centenario.
- Teléfono: 958246388.
- Correo electrónico: gpp2@ugr.es
- Horario: 9:00 a 14:00

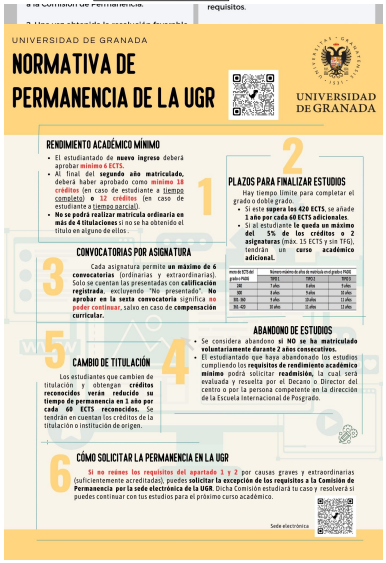

Actividad enmarcada dentro del Programa de Atención al Estudiantado en Riesgo de Abandono Académico (AERA).

Taller: Ansiedad ante los exámenes y mejora del rendimiento académico

- En este taller vamos a profundizar entre otras cosas, sobre cómo planificar y organizar eficazmente el tiempo, elaborar nuestro plan de estudio, estrategias para no procrastinar, y aprender los factores que influyen en poder gestionar nuestra ansiedad ante los exámenes. Es decir, todos aquellos aspectos fundamentales en relación a la mejora del rendimiento académico.
- **Destinatario:** Alumnado perteneciente al Programa de Atención al Estudiantado en Riesgo de Abandono Académico (AERA).
- **Fecha de realización:** 30 de abril de 10.00 a 12.30h
- **Lugar:** Sala Polivalente. Espacio V Centenario.



Copyright© 2026 Universidad de Granada