UNIVERSIDAD DE GRANADA

Vicerrectorado de Estudiantes y Vida Universitaria

Abiertas las inscripciones del encuentro de Casa del Estudiante con el gabinete psicopedagógico

07/11/2022

Ya puedes inscribirte en el encuentro de Casa del Estudiante con el gabinete psicopedagógico en el que se abordará el tema de la ansiedad frente a los exámenes.

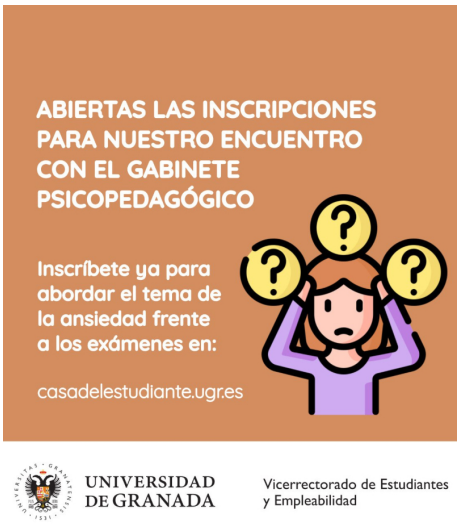

Copyright© 2026 Universidad de Granada